



Piccolo Cottolengo friulano
di Don Orione

ARCIDIOCESI
DI UDINE



CONVEGNO ECCLESIALE

"SOLO LA CARITÀ SALVERÀ IL MONDO"

Filo diretto fra San Luigi Orione e Mons. Guglielmo Biasutti

**LEGGERE I SEGNI DEI TEMPI
LA CARITÀ NEL TEMPO DI OGGI**

17 maggio 2021

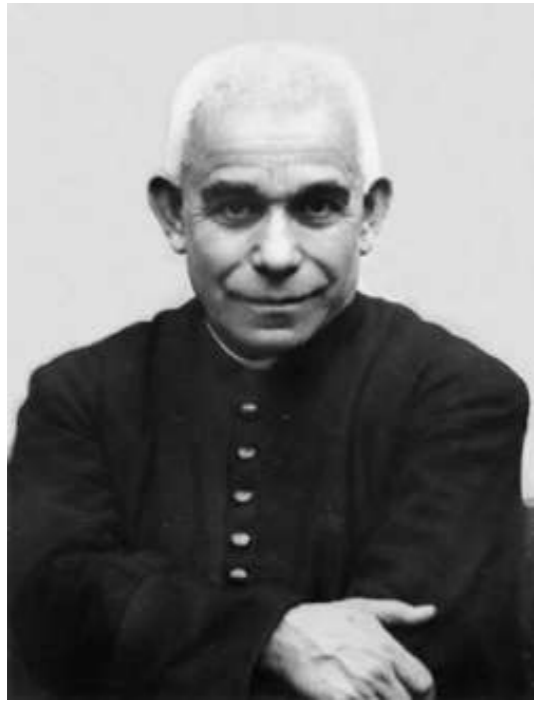

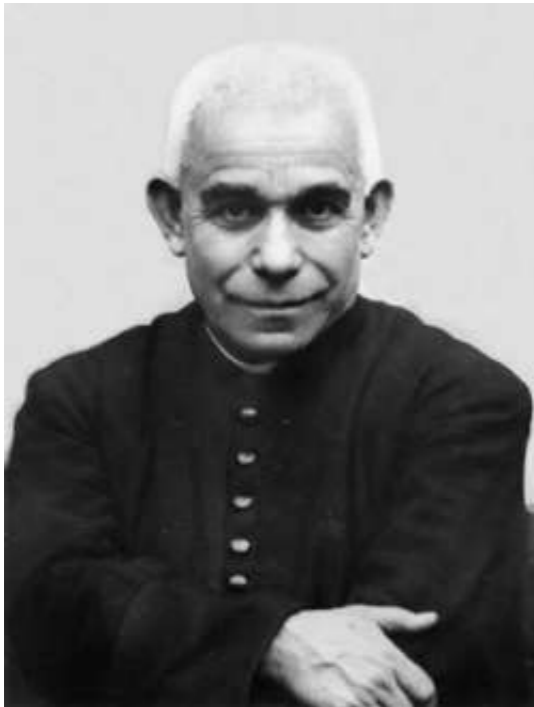

2024

L'AMORE È ETERNO

Le forme no!



LA PRIMA RISPOSTA

.....
*Fase della **comunità senza Stato**: monasteri e corporazioni*

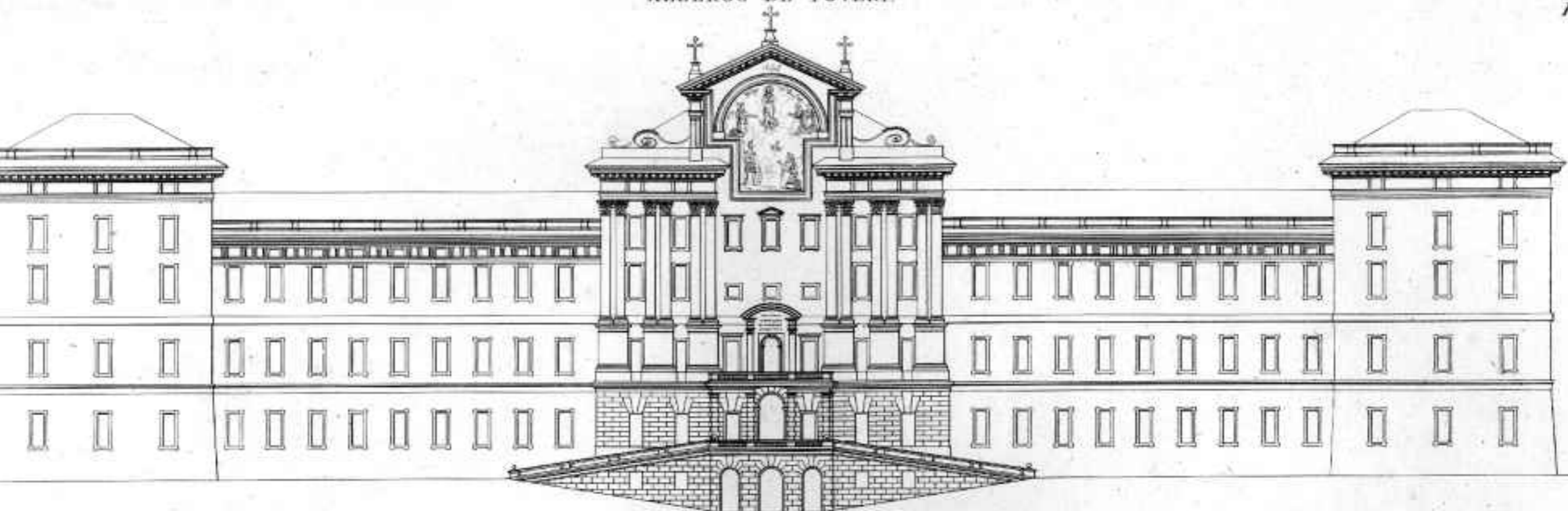

*Elevation principale.*

LE CITTÀ E...

.....

*“vicino alla città ed insieme appartato, fuori di mano ma non fuori da li occhi...
 abbellendo la città senza occuparla, e generando negli animi di chi l’ammira un’altissima
 stima della provvidenza, generosità e carità genovese” (Deza 1674-1675, capo II).*



... I SANTI SOCIALI

Impossibile umanamente...

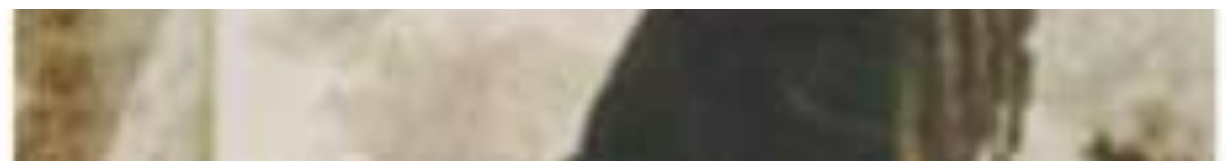



TESTIMONIANZA FORTE

*Finanza incerta e Provvidenza, bastava il **cosa***



Attento anche al come

**AL PICCOLO
COTTOLENGO SI VIVE
ALLEGRAMENTE, SI
PREGA E SI LAVORA
NELLA MISURA
CONSENTITA DALLE
FORZE**

*13 aprile 1935, lettera
fondativa*





ASSETTO ORGANIZZATIVO

Molti religiosi e pochissimi laici



SECONDA FASE, L'ADOZIONE!

.....

- Stato forte
- Finanziamenti certi
- Poche regole



VIZIATI?

Lo strisciante inizio della dipendenza

CONTRATTI O BISOGNI?

.....
Il rischio dell'abbondanza

CONTRACT





IL NUOVO CLIENTE

Assetto relazionale



TERZA FASE: LA STANDARDIZZAZIONE

Regole regole regole

age.na.s.



CONTRATTI E STANDARD

*Interposizione di crescenti (e
costosi) requisiti professionali,
tecnici e di processo*



MOLTISSIMI LAICI POCHI RELIGIOSI

Un fatto e una responsabilità



PROFESSIONALIZZAZIONE DELL'AIUTO

*La solidarietà è
meccanica (Durkheim)*



**DIRITTI,
LIVELLI
ESSENZIALI,
PRESTAZIONI E
TECNICA**

.....
Giustizia, non carità

velli

senziali

ssistenza



E LA PROSSIMITÀ?

*Il rischio della delega ai
tecnici*

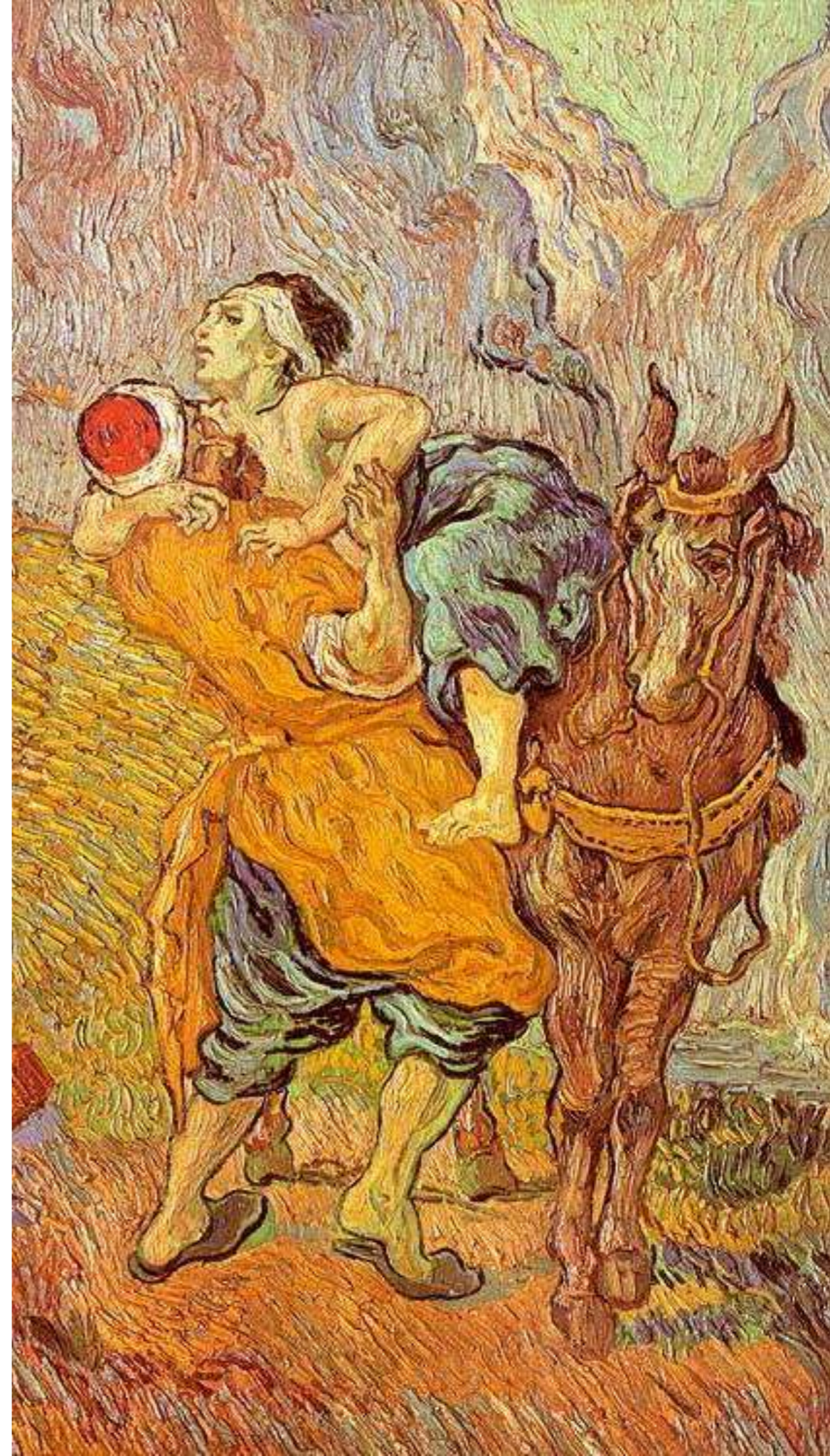



PERICOLO DI OMOGENEIZZAZIONE

Gestire con strumenti tecnici e amministrativi

**QUARTA
FASE:
LIB LAB**

.....
Incertezza e ambiguità

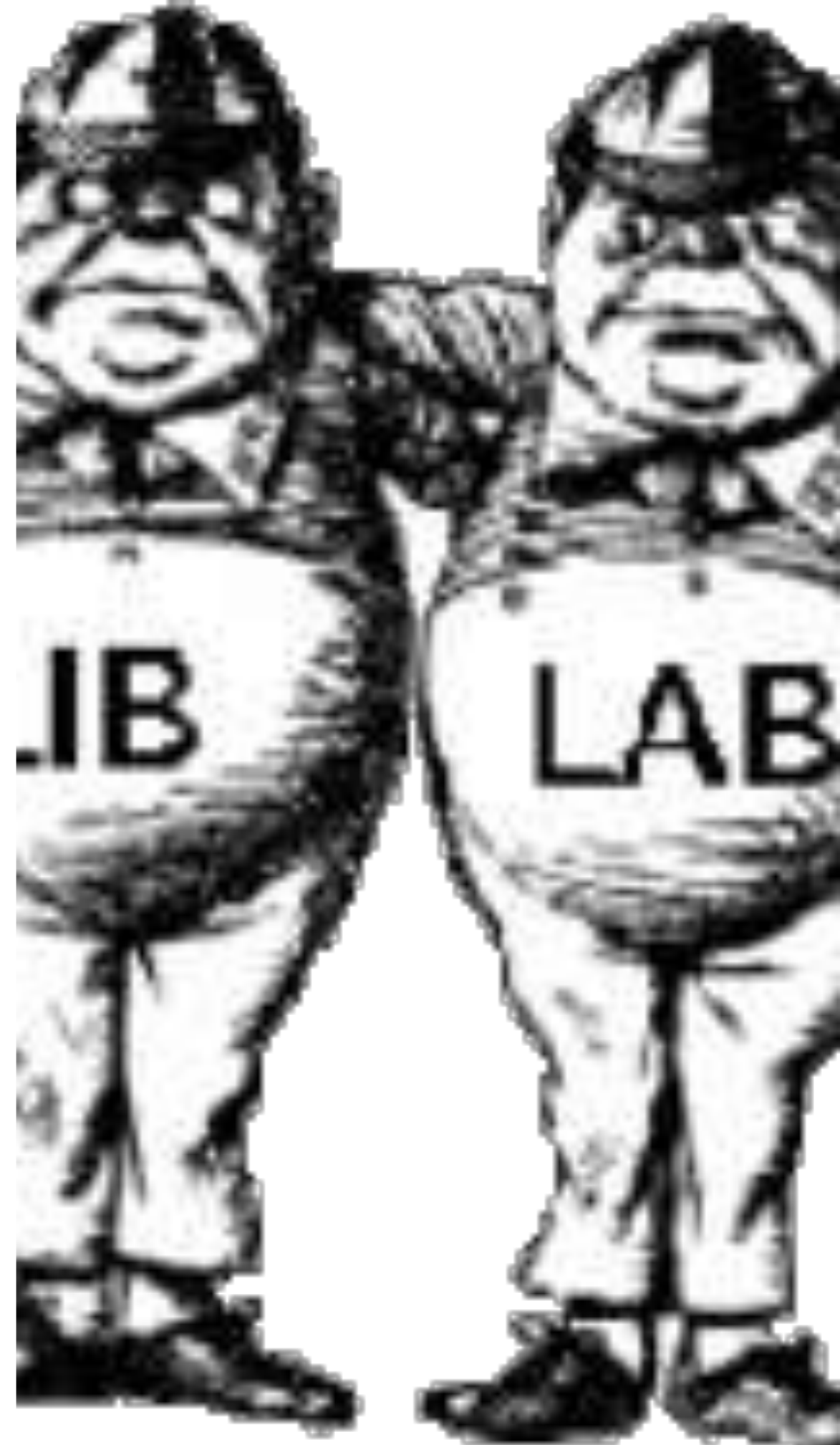

PERCHÉ TANTE REGOLE?

.....
*Lo strisciante inizio della
colpevolizzazione*

A. Coen

Concorsi pubblici

**LE NORME
ANTICORRUZIONE
GLI OBBLIGHI DI
TRASPARENZA E
PUBBLICITA'**

**Sintesi aggiornata della
Legge 190/2012 e del
Decreto 33/2013**



In più: la crisi



THE WELFARE "FATE"

49.1% of U.S. Households Receive Public Aid

I better take this...it's ALL I have...



FUTURE GENERATIONS

THE INDIVIDUAL

HISTORIC LANDMARK FORMER SITE OF:

THE FAMILY, CULTURE, RELIGION, FREE ENTERPRISE, CIVIL SOCIETY, ...

DEPTH: \$16 TRILL

GOVERNMENT

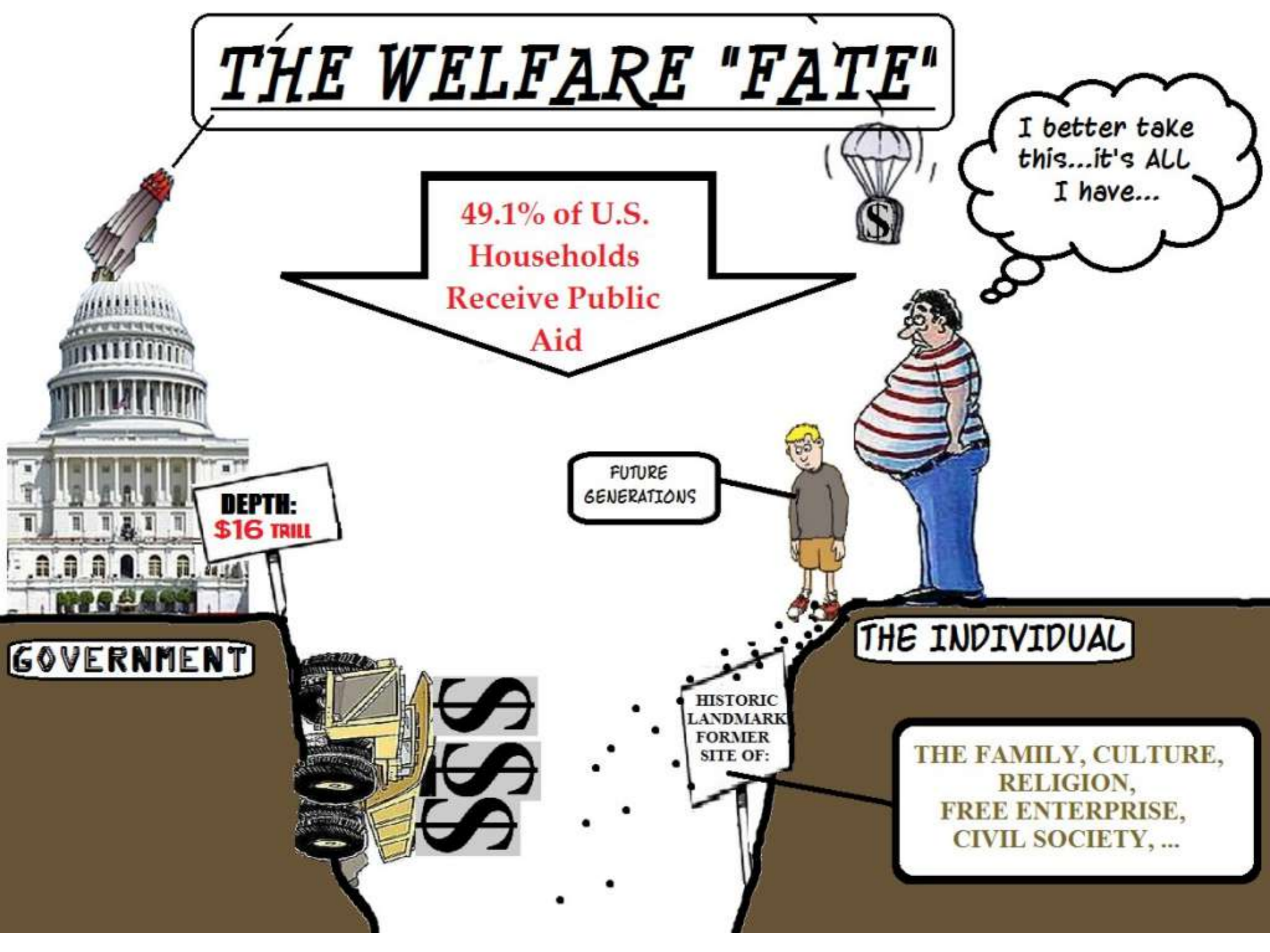



RISCHIO DA AFFRONTARE

Etichettamento sociale e default economico

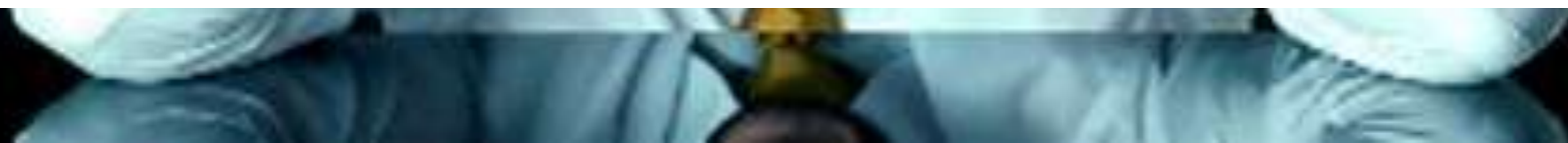

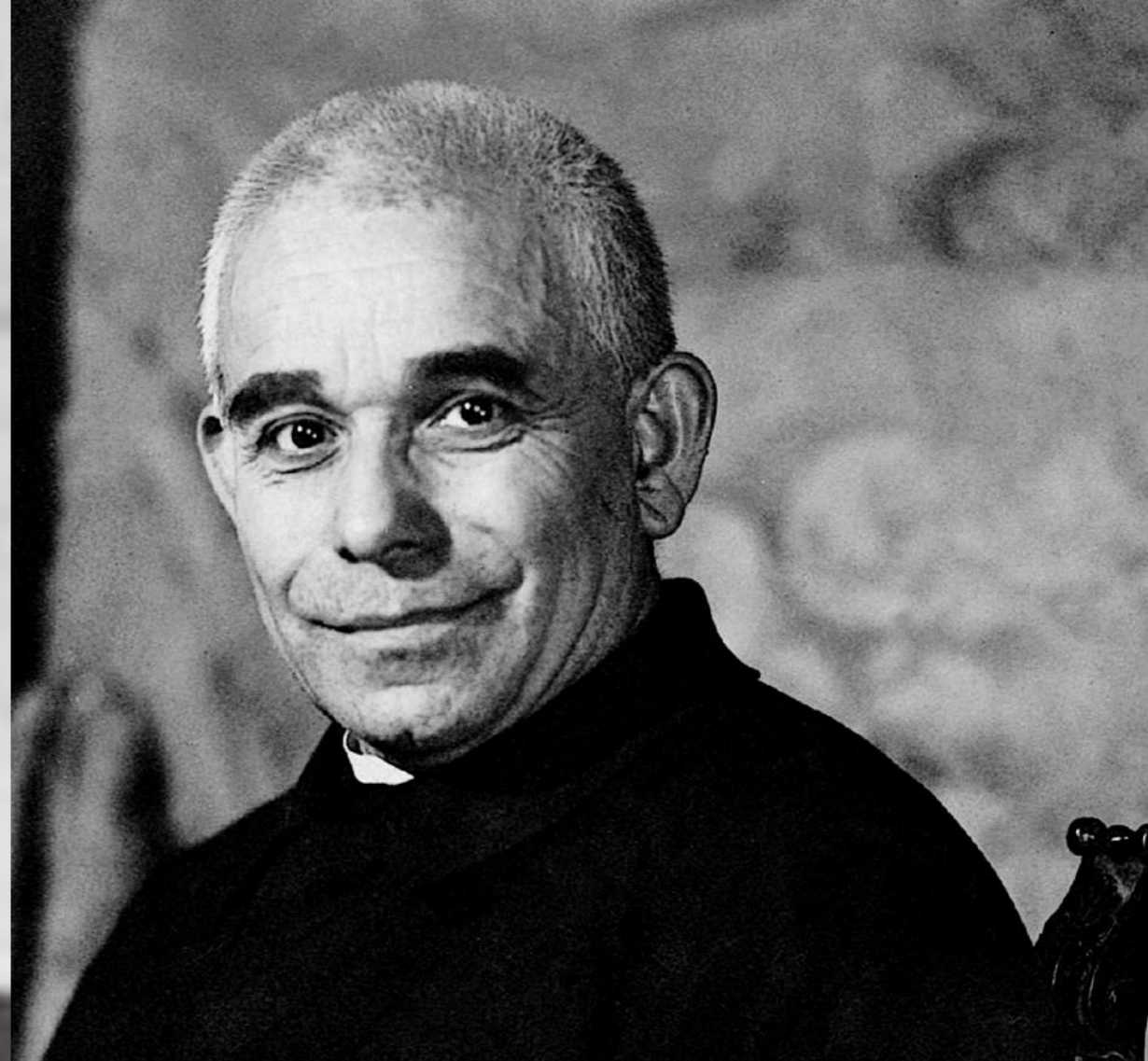

RINNOVARE LA TESTIMONIANZA

Innovare, ripensare, intercettare i bisogni

Belonging

and Whom You Belong To



Feeling Respected

Being

The Significance of the Past, the Present and the Development of Identity



Maintaining Relationships

Time to Seek

The Present

Becoming

The Process of Change
Learn and



Learning
New Knowledge

TRADURRE I VALORI IN METODO

*Non basta il **cosa***



PRIMA I BISOGNI, POI I DIRITTI

Il pericolo dei LEA



INNOVARE CORNICE E INTERLOCUTORI

.....
*Da appalti alle inedite formule
della sussidiarietà orizzontale*



RIVALUTARE IL NON FORMALE

.....
*e la capacità di stimolarlo e
aggregarlo*



**Avevo fame, mi avete dato da mangiare,
avevo sete, ero nudo mi avete vestito ...**



Accanto ai servizi più tradizionali, l'Opera don Orione mantiene uno stile di risposta pronta a bisogni ed emergenze quotidiane.
Il cibo rappresenta l'offerta più

45.500
pasti offerti gratuitamente

4.370

COMUNICARE IL PLUS

Gestis verbisque



STRUMENTI

.....

- Bilancio di missione
- Pianificazione strategica
- Piano pastorale
- Formazione carismatica
- Eventi culturali
- Volontariato
- Ricerca fondi
- (...)

“Servi di Cristo e dei Poveri”

DOCUMENTO FINALE

del 14° Capitolo Generale
dei Figli della Divina Provvidenza
(San Luigi Orione)



Montebello della Battaglia (PV)

16 maggio – 5 giugno 2016

SERVI DI CRISTO E DEI POVERI

.....

Attuare un discernimento profondo sulle opere, perché siano fedele e creativa espressione del carisma, privilegiando le opere a più diretta espressione di carità; e favorendo forme di attuazione del carisma in strutture nelle quali ci sia meno burocrazia e più spazio per esperienze semplici e fraterne di servizio